

(50) 6 RLM

Balkun Radosław  
Szostaki 21  
16-124 Sidra

STAROSTWO POWIATOWE W SOKOLCE  
WYDZIAŁ GEODEZJI, KATASTRU I NIERUCHOMOŚCI  
POWIATOWY OŚRODEK DOKUMENTACJI  
GEODEZYJNEJ I KARTOGRAFICZNEJ  
Powszechna dla zgodności niniejszej mapy  
z mapą do państwowego  
syntetycznego i kartograficznego  
materiału pod nr 1504-5/19  
może służyć do celów projektowych

STAROSTWO POWIATOWE W SOKOLCE  
WYDZIAŁ GEODEZJI, KATASTRU I NIERUCHOMOŚCI  
POWIATOWY OŚRODEK DOKUMENTACJI  
GEODEZYJNEJ I KARTOGRAFICZNEJ  
Reprodukowanie, rozpowszechnianie  
i rozprowadzanie niniejszego dokumentu  
wymaga zezwolenia, o którym mowa  
w art. 18 ustawy z dnia 17 maja 1989 r.  
- Prawo geodezyjne i kartograficzne  
(Dz. U. z 2005 r. Nr 240, poz. 2027, z późn. zm.)  
Sokółka dn. 05.06.2011

skala 1:1000  
Archiwum 05.02.08  
05.06.1011

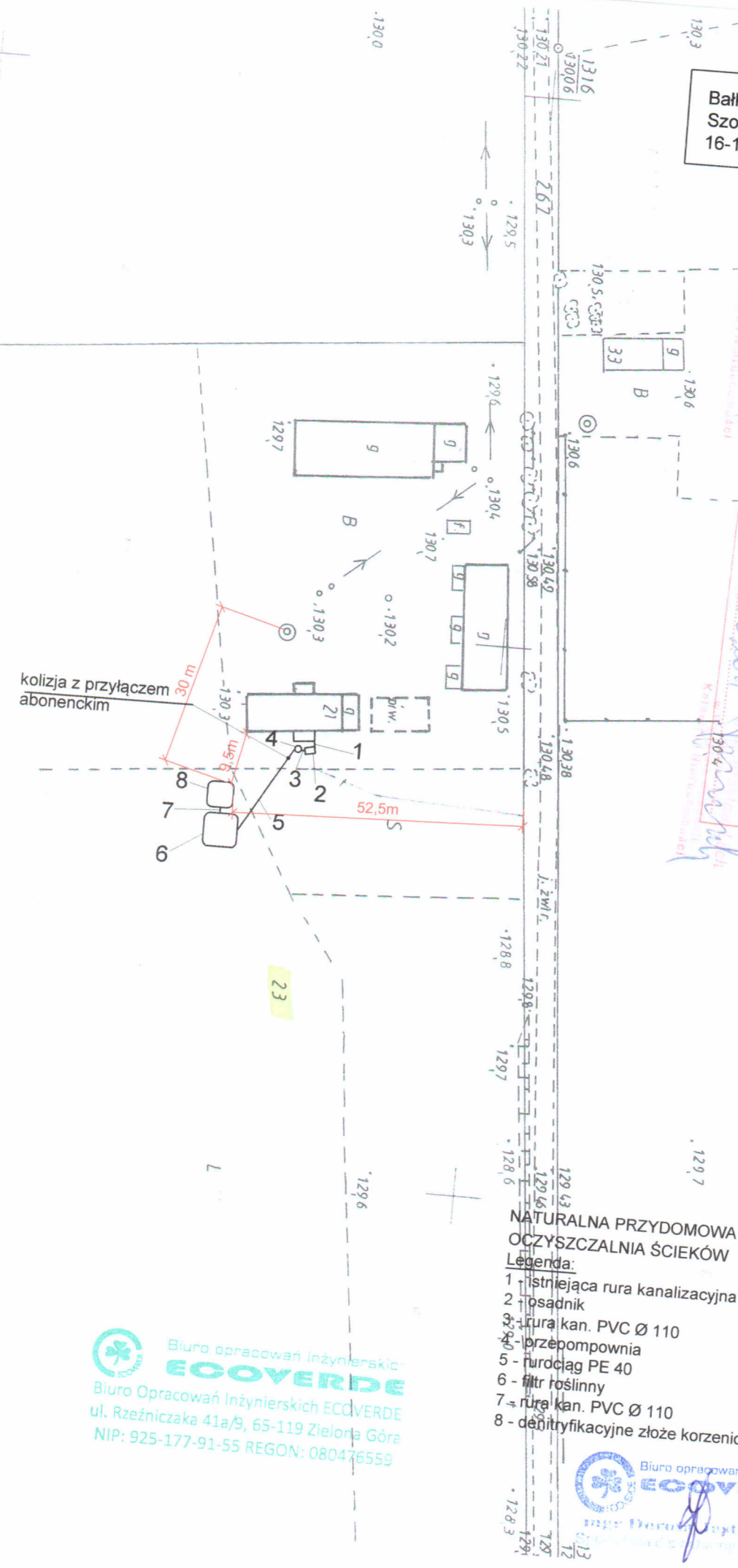

- NATURALNA PRZYDOMOWA  
OCZYSZCZALNIA ŚCIEKÓW
- Legenda:
- 1 - istniejąca rura kanalizacyjna (0,5 m p.p.t.)
  - 2 - osadnik
  - 3 - rura kan. PVC Ø 110
  - 4 - przepompownia
  - 5 - rurociąg PE 40
  - 6 - filtr roślinny
  - 7 - rura kan. PVC Ø 110
  - 8 - denitryfikacyjne złożo korzeniowe

Biuro opracowań inżynierskich  
**ECOVERDE**  
Biuro Opracowań Inżynierskich ECOVERDE  
ul. Rzeźniczaka 41a/9, 65-119 Zielona Góra  
NIP: 925-177-91-55 REGON: 080476559

Biuro opracowań inżynierskich  
**ECOVERDE**  
mgr Dorota Kaprębska  
ul. Rzeźniczaka 41a/9, 65-119 Zielona Góra

row 5 00